



T.C. CUMHURBAŞKANLIĞI  
YEREL YÖNETİM VE AFET POLİTİKALARI KURULU

AFAD



TÜRKİYE SİGORTA

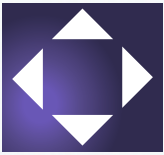

İTÜ Mimarlık Fakültesi Dergisi



Direncillik Dergisi

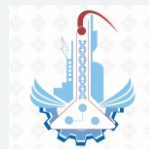

Fırat Üniversitesi Mühendislik Bilimleri Dergisi



Fırat Üniversitesi Sosyal Bilimler Dergisi



T.C. CUMHURBAŞKANLIĞI  
YEREL YÖNETİM VE AFET POLİTİKALARI KURULU

**AFAD**



# 7. ULUSLARARASI DİRENÇLİLİK KONGRESİ

## GEÇMİŞTEN DERS ALARAK YENİDEN YAPILANMA

13-15 Ekim 2025

Fırat Üniversitesi/Elazığ



**idRc**

idrcongress.org

idrcongress idrcongress idrcongress idrc





T.C. CUMHURBAŞKANLIĞI  
YEREL YÖNETİM VE AFET POLİTİKALARI KURULU

**AFAD**



# 7. INTERNATIONAL RESILIENCE CONGRESS

LEARNING FROM THE PAST  
**FOR BUILD BACK BETTER**

◆ 13-15 October 2025 ◆

Fırat University/**Elazığ**

## SCHEDULE



# 7. International Resilience Congress

GEÇMİŞTEN DERS ALARAK YENİDEN YAPILANMA

13-15 Ekim 2025

Fırat Üniversitesi/Elazığ



13.10.2025

PAZARTESİ / MONDAY

10:00-12:00

1. OTURUM

10:00

Fırat Üniversitesi  
Atatürk Kültür Merkezi

ZOOM  
LİNK



12:00

## Açılış Konuşmacıları Opening Speech



Numan HATİPOĞLU  
Elazığ Valisi



Ali Hamza PEHLİVAN  
Afet ve Acil Durum Yönetim Başkanlığı



Dr. Fatma Meriç YILMAZ  
Yerel Yönetim ve Afet Pol. Koc. Türk. Kızılay



Şahin ŞERİFOĞULLARI  
Elazığ Belediyesi



Dr. Fahrettin GÖKTAŞ  
Fırat Üniversitesi



Kazım Gökhan ELGİN  
Türkiye Cumhuriyet Meclisi Bankası



Taha ÇAKMAK  
Türkiye Sigorta



Dr. Kürşat Esat ALYAMAÇ  
Fırat Üniversitesi



Dr. Nurcan Meral ÖZEL  
Bogaziçi Üni. Kandilli Rasat. ve Dep. Arş. Enst.



Daisuke WATANABE  
JICA Türkiye Ofisi

13 Ekim - Fırat Üniversitesi - AKM - Ana Salon - 10:00 - 12:00

YÜZ YÜZE & ÇEVİRİM İÇİ

## Öğle Yemeği / Lunch

13:00-15:00

2. OTURUM

13:00

Fırat Üniversitesi  
Atatürk Kültür Merkezi

ZOOM  
LİNK



15:00

## Yerel Yönetim ve Afet Politikaları Local Government and Disaster Policies



Dr. Hayri BARAÇLI  
Kocaeli Büyükşehir Belediyesi



Fatma ŞAHİN  
Gaziantep Büyükşehir Belediyesi



Dr. Tahir BÜYÜKAKIN  
Kocaeli Büyükşehir Belediyesi



Dr. Şükrü KARATEPE  
Yerel Yönetim ve Afet Politikaları Kurulu



Ali Hamza PEHLİVAN  
Afet ve Acil Durum Yönetimi Başkanlığı



Şahin ŞERİFOĞULLARI  
Elazığ Belediyesi

13 Ekim - Fırat Üniversitesi - AKM - Ana Salon - 13:00 - 15:00

YÜZ YÜZE & ÇEVİRİM İÇİ

## Ara / Break

15:20-17:20

3. OTURUM

15:20

Fırat Üniversitesi  
Atatürk Kültür Merkezi

ZOOM  
LİNK



17:20

## Afetlerde Zarar Azaltmada Mülki İdarenin Rolü The Role of Local Administration in Disaster Mitigation



Dr. Emin ÖZDAMAR  
Türk Japon Vakfı



Dr. Ahmet Hamdi USTA  
Bingöl Valisi



Numan HATİPOĞLU  
Elazığ Valisi



Mustafa MASATLI  
Hatay Valisi



Mükerrrem ÜNLÜER  
Kahramanmaraş Valisi



Seddar YAVUZ  
Malatya Valisi



Dr. Birol EKİCİ  
Şırnak Valisi

13 Ekim - Fırat Üniversitesi - AKM - Ana Salon - 15:20 - 17:20

YÜZ YÜZE & ÇEVİRİM İÇİ

Gala Yemeği (Kültür Park Mamurat'ül Aziz Salonu) / Gala Dinner (Mamurat'ül Aziz Hall, Culture Park)

# 7. International Resilience Congress

GEÇMİŞTEN DERS ALARAK YENİDEN YAPILANMA

13-15 Ekim 2025

Fırat Üniversitesi/Elazığ



14.10.2025

SALI / TUESDAY

10:00-12:00

4. OTURUM

10:00

## Uluslararası Finans Kuruluşlarının Dirençlilikteki Rolü The Role of International Financial Institutions in Resilience



Kazım Gökhan ELGİN  
Türkiye Cumhuriyet Merkez Bankası



Sonay KANBER  
Avrupa Konseyi Kalkınma Bankası



Salih Buğra ERDURMUŞ  
Dünya Bankası



Yalçın KAYA  
İstanbul Proje Koordinasyon Birimi

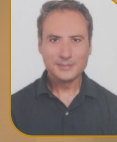

M. Güven ERTEEN  
Dünya Bankası

14 Ekim - Akgün Hotel - Ana Salon - 10:00 - 12:00

ZOOM LİNK



ANA SALON

12:00

YÜZ YÜZE & ÇEVİRİM İÇİ

5. OTURUM

10:00

## Dirençlilik ve İş Sürekliliği Resilience and Business Continuity



Gökhan YILMAZ  
Afet ve Acil Durum Yönetimi Başkanlığı



Dr. İbrahim AKGÜN  
Başkent Üniversitesi



Murat AÇIKGÖZ  
Sanayi ve Teknoloji Bakanlığı



Kemal BALTEPE  
Tuzla Kimya San. OSB



Çağrı AKPINAR  
Türkiye Sigorta



Mehmet Fatih ŞEN  
Afet ve Acil Durum Yönetimi Başkanlığı



Abbas Sami PİRİNÇÇİ  
Elazığ Organize Sanayi Bölgesi

14 Ekim - Akgün Hotel - Salon 2 - 10:00 - 12:00

SALON 2

12:00

YÜZ YÜZE

6. OTURUM

10:00

CHAIRPERSON/OTURUM BAŞKANI: GÜLDEN GÜMÜŞBURUN AYALP

GEÇİCİ BARINMA

Afet Sonrası Geçici Konutların Sürdürülebilirlik Risk Faktörlerinin Değerlendirilmesi: Kavramsal Bir Çerçeve  
Assessing the Sustainability Risk Factors of Post-Disaster Temporary Housing: A Conceptual Framework  
MERVE ŞERTER, GÜLDEN GÜMÜŞBURUN AYALP (17887)

Türkiye'nin Deprem Direncinde Yeni Yol Haritası: Hafif Çelik ve Modüler Yapılar  
Temporary Accommodation Centres As A Planning Problem: The Case of Türkiye  
MERT ÖZDEMİR

Bir Planlama Problemi Olarak Geçici Barınma Merkezleri: Türkiye Örneği  
Temporary Accommodation Centres As A Planning Problem: The Case of Türkiye  
GÖKÇE CERİT (18174)

Türkiye'nin Afet Sonrası Yeniden İnşa Süreçlerindeki Mega Örüntüler  
Mega Patterns of Post-Disaster Housing Reconstruction in the Case of Türkiye  
FATMA ÖZDOĞAN, CASSIDY JOHNSON, YAŞEMİN DİDEM AKTAS (18056)

Afet Sonrası Toplanma Alanlarına Yönelik Kapasite Yeterliliğinin ve Erişilebilirliğin Değerlendirilmesi: Efeler İlçesi (Aydın) Örneği  
The Assessment of Gathering Areas' Capacity Adequacy and Accessibility: The Case of Efeler District (Aydın)  
HASAN HÖL, ÇİĞDEM TARHAN, NUR SİNEM PARTİGÖÇ ŞÜYÜN (18156)

12:00

İstanbul'da Tarihi Bir Yalının Yenilikçi Yöntemlerle Güçlendirilmesinin Araştırılması  
Research on the Retrofitting of a Historic Waterfront Mansion in Istanbul Using Innovative Methods  
SELİN KOCA, AHMET BAL, MUHAMMET ONUR TANYILMAZ, MELİH TEÇER (18190)

SALON 3

YÜZ YÜZE

7. OTURUM

10:00

CHAIRPERSON/OTURUM BAŞKANI: SÜLEYMAN EREN YÜRÜK

EĞİTİM

Afet Müdahalesinde Sosyal Kapasite: Toplum Müdahale Ekiplerinin (TME) Eğitimi ve Öğretimi Yoluyla Dirençliliğin Artırılması Kavramsal İnceleme  
Social Capacity in Disaster Response: Enhancing Resilience by Education and Training of Community Response Teams (CRTs) Conceptual Review  
CAN UYAR (17955)

Afet Eğitiminde Yerel Yönetimlerin Rolü: Arnavutköy Belediyesi Örneği  
The Role of Local Governments in Disaster Education: The Example of Arnavutköy Municipality  
MAHMUT ESAT AKSOY, YAŞEMİN DERİŞOĞLU ASLAN (18072)

Türk Kızılay Afet Personellerinin Afet Bilinci ve Afete Hazırlık Düzeylerinin Belirlenmesi Üzerine Bir Çalışma  
A Study on The Determination of Disaster Awareness and Preparedness Levels of the Disaster Personnel of Turkish Red Crescent  
ŞEYMA NUR VARAN, SERKAN ÖZTÜRK (18124)

Belediyeler Tarafından Gerçekleştirilen Afet Eğitim Faaliyetlerinin Değerlendirilmesi  
Evaluation of Disaster Education Activities Carried Out by Municipalities  
AHMET ÖZDEMİR (18250)

İl Risk Azaltma Planı (İrap) Kapsamında Kamu Kurumlarında Dirençlilik Eğitimleri: Elazığ Örneği  
Resilience Training In Public Institutions Within The Scope Of The Provincial Risk Reduction Plan (Irap): The Example Of Elazığ  
CAFER GİYİK (18231)

12:00

Deprem Eğitimi Videolarında Öğretici Görünürlüğünün Stratejik Kullanımı: Göz İzleme Verilerine Dayalı Bir İnceleme  
Strategic Use of Instructor Visibility in Earthquake Education Videos: An Eye-Tracking Based Investigation  
YALIN KILIÇ TÜREL, ENGIN KURŞUN, ALPER ASLAN, MEHMET KOKOÇ, HAMZA POLAT, CEMİLE ÖZTÜRK AKÇA, SÜLEYMAN EREN YÜRÜK, MUSTAFA ALPSÜLÜN (18264)

SALON 4

YÜZ YÜZE

# 7. International Resilience Congress

GEÇMİŞTEN DERS ALARAK YENİDEN YAPILANMA

13-15 Ekim 2025

Fırat Üniversitesi/Elazığ



14.10.2025

SALI / TUESDAY

10:00-12:00

8. OTURUM

10:00

CHAIRPERSON/OTURUM BAŞKANI: MEHMET KÖKÜM

YAPI DİRENÇLİLİĞİ & YER BİLİMLERİ

SAKARYA Havzasının Aktif (MASW) ve Pasif Kaynaklı (SPAC-ReMi) Yöntemlerle Yerbilimsel Dijital İkiz Modellemesi  
*Geoscientific Digital Twin Modeling of the Sakarya Basin Using Active (MASW) and Passive (SPAC-ReMi) Source Methods*  
ALI SİLAHTAR, MUSTAFA ŞENKAYA, HASAN KARAASLAN, EMRAH BUDAKOĞLU (18161)

Yapı Hasarlarında Zemin ve Deprem Parametrelerinin Rolü: 2023 Kahramanmaraş Depremleri için Makine Öğrenmesi Tabanlı Modelleme  
*The Role of Soil and Earthquake Parameters in Building Damage: Machine Learning-Based Modeling for the 2023 Kahramanmaraş Earthquakes*  
MUSTAFA ŞENKAYA, ALI SİLAHTAR, HASAN KARAASLAN (18168)

Kule Tipi Yapılarda Operasyonel Modal Analiz Uygulamaları: Dinamik Karakteristiklerin Belirlenmesi  
*Operational Modal Analysis Applications in Tower-Type Structures: Identification of Dynamic Characteristics*  
MUŞA YETKİN, MUHAMMED ULUCAN, KÜRŞAT ESAT ALYAMAÇ (18175)

Th Sürtünme Tipi Sönümleyicilerin Kayma Yüklerinin Deneysel Olarak Araştırılması  
*Experimental Investigation Of Slip Loads Of Th Friction Type Dampers*  
HAKKI ŞAHİN, TAHA YASİN ALTIÖK, MEHMET ŞEVİK, BARIŞ SERİN, MEHMET BAKIR BOZKURT, OSMAN ÇULHA, ALI DEMİR (18177)

Elyaf Takviyeli Polimerin (Frp) Yarmada Çekme Testi ile Tespit Edilen Yapısal Katkısı Üzerine Ön Deneysel İnceleme  
*A Preliminary Experimental Study on the Structural Contribution of Fiber-Reinforced Polymer (FRP) Determined by Splitting Tensile Testing*  
ÖMER FARUK DEMİRCİ, ESRA TUĞRUL TUNÇ (18249)

12:00

RYTELE Hızlı Değerlendirme Yönteminin 6 Şubat 2023 Kahramanmaraş Depremi Hasar Verileri ile İlişkinin Analizi  
*Analysis of the Relationship between the RYTELE Rapid Assessment Method and Damage Data from the 6 February 2023 Kahramanmaraş Earthquake*  
RABİA NUR SAGLAM, KÜRŞAT ESAT ALYAMAÇ (18159)

SALON 5

YÜZ YÜZE

9. OTURUM

10:00

CHAIRPERSON/OTURUM BAŞKANI: ALPASLAN KUZUCUOĞLU

MİMARLIK & KÜLTÜR VARLIKLARI

Kültürel Mirasın Afetlere Karşı Korunması: Osmanlı Coğrafyası Kültürel Mirası Risk Tabanlı Envanter ve Müdahale Modeli  
*Protecting Cultural Heritage Against Disasters: A Risk-Based Inventory and Response Model for Cultural Heritage in the Ottoman Region*  
ALPASLAN KUZUCUOĞLU, FATMA ZEYNEP AYGEN (18209)

Sürdürülebilirlik Bağlamında Deprem Sonrası Kırsal Mimari Miras Üzerine Bir Değerlendirme: Gaziantep-Doğanpınar Köyü  
*An Assessment of Post-Earthquake Rural Architectural Heritage in the Context of Sustainability: Gaziantep-Doğanpınar Köyü*  
ÖZGE BOZGEYİK (18230)

Elazığ'daki Kerpiç Konutlarda İç Mekân Organizasyonu ve Farklı Coğrafyalardaki Tipolojik Benzerlikler  
*Interior Space Organization in Adobe Houses in Elazığ and Typological Similarities in Different Geographies*  
SELEN NUR ÖZBAY, ARZU ERÇETİN (18071)

1961 Anayasası Döneminde Kültürel Mirasın Korunmasına İlişkin Çalışmalar  
*1961 Constitutional Period Studies on the Protection of Cultural Heritage*  
BAYRAM COŞKUN, DUYGU AKYÜZ, ÇİĞDEM PANK YILDIRIM (18135)

12:00

Kütüphane ve Arşivlerde Kültürel Mirasın Korunmasına Yönelik Afet Yönetim Stratejileri  
*Disaster Management Strategies for the Protection of Cultural Heritage in Libraries and Archives*  
CANAN ÖZEN, TİMUR TEZEL (18141)

SANAL SALON-1

ÇEVİRİM İÇİ

ZOOM  
LİNK



10. OTURUM

10:00

CHAIRPERSON/OTURUM BAŞKANI: EBRU İNAL ÖNAL

KIRILGAN GRUPLAR

Afetlerde Özel Gereksinimli Gruplar ve Sosyal Hizmet  
*Vulnerable Groups and Social Work in Disasters*  
GAMZE YÜKSEL (18049)

Deprem Bölgesindeki Yerel Yönetimlerin Toplumsal Cinsiyet Perspektifi: Web Tabanlı Bir Değerlendirme  
*Gender Perspective of Local Governments in Earthquake-Affected Provinces: A Web-Based Assessment*  
EBRU İNAL ÖNAL, DİLARA AR MUTLU, NUKET PAKSOYERBAYDAR (18052)

Gönüllülüğün Ötesine Geçmek: AFAD Gönüllülük Sistemine Katılımcı ve Döngüsel Bir Yaklaşım-Uluslararası Uygulama ile Karşılaştırmalı Paradigma Değişimi Önerisi  
*Beyond Volunteering: A Participatory and Circular Approach to AFAD's Volunteering System - A Paradigm Shift Proposal Comparatively with International Practice*  
MEHMET CAN AKSEKİOĞLU (18191)

Afet Yönetimi Bakımından Geçmiş Afetlerden Ders Alarak Toplum Bakış Açısını Değiştirmek İçin Yöntemler  
*Learning from Past Disasters: Strategies for Changing Public Perception in Disaster Management*  
SİNEM YAĞMUR, HİKMET İSKENDER (18106)

12:00

Kahramanmaraş Depremleri Müdahalelerinde Topluluk Liderliğinde Bir Yaklaşım Örneği: Afet Müdahalesinde Yerelin Liderliğinde Güçlenme (Scsr)  
*Kahramanmaraş Earthquakes Response: An Example of Community-Led Approach: Strengthening Community-Led Disaster Response (Scsr)*  
RIDVAN ÖNER, SEMİHA İNAL (18164)

SANAL SALON-2

ÇEVİRİM İÇİ

ZOOM  
LİNK



# 7. International Resilience Congress

GEÇMİŞTEN DERS ALARAK YENİDEN YAPILANMA

13-15 Ekim 2025

Fırat Üniversitesi/Elazığ



14.10.2025

SALI / TUESDAY

13:00-15:00

11.  
OTURUM

13:00

## Dirençlilikte Müdahalenin Yeri The Role of Intervention in Resilience

Moderatör: Dr. Sadi ERGİN

14 Ekim - Akgün Hotel - Ana Salon - 13:00 - 15:00

ZOOM  
LİNK



15:00

ANA SALON

YÜZ YÜZE & ÇEVİRİM İÇİ

12.  
OTURUM

13:00

## Elazığ'ın Depremselliği ve Deprem Dirençli Elazığ Elazığ's Seismic Activity and Earthquakes Resilient Elazığ



Dr. Nurcan Meral ÖZEL  
Boğaziçi Üni. Kandilli  
Rasat. ve Dep. Arş. Ens.



Dr. Cengiz ZABCI  
İstanbul Teknik  
Üniversitesi



Dr. Naci GÖRÜR  
İstanbul Teknik  
Üni. (Emekli)



Dr. Taylan SANCAR  
Munzur  
Üniversitesi

14 Ekim - Akgün Hotel - Ana Salon - 13:00 - 15:00

15:00

SALON 2

YÜZ YÜZE

13.  
OTURUM

13:00

CHAIRPERSON/OTURUM BAŞKANI: TAHSİN YOMRALIOĞLU

CBS & UZAKTAN ALGILAMA & BİLGİ SİSTEMLERİ

Yersel Radar İzleme Verilerinin Coğrafi Bilgi Sistemleri Üzerinde Görselleştirilmesi ve Yönetimi  
*Visualization and Management of Ground-Based Radar Monitoring Data within Geographic Information Systems*  
ARIF AYDIN (18054)

Türkiye'de Afet Risklerinin Azaltılmasında Bölgesel Düzeyli Planlama Yaklaşımının Gerekliliği: MARAP Projesi Örneğinde Yeni Bir Model Önerisi  
*The Necessity of a Regional-Level Planning Approach in Disaster Risk Reduction in Türkiye: A New Model Proposal Based on the MARAP Project*  
TAHSİN YOMRALIOĞLU, GÖKHAN YILMAZ (18073)

Daha Akıllı Afet Müdahalesine Doğru: Yapısal Hasar Değerlendirmesi için İHA Tabanlı Görüntüleme Tekniklerinin Değerlendirilmesi  
*Towards Smarter Disaster Response: Evaluating UAV-Based Imaging Techniques for Structural Damage Assessment*  
MERVE AÇIKGENC ULAS, AYTUĞ BOYACI, MUSTAFA ULAŞ, BETÜL BEKTAŞ EKİCİ, ANIL SEZGİN,  
NİHAL ARDA AKYILDIZ, NURAY BEYZA AVCI, HAKAN GÜLER, GÖRKEM GÖK (18108)

Tunceli İli Çemişgezek İlçesi Deprem Risk Durumunun CBS ile Analizi  
*Analysis of the Earthquake Risk Situation in Çemişgezek District, Tunceli Province Using GIS*  
FAHRETTİN ENGIN, MUSTAFA TANER ŞENGÜN (18220)

Afet Dirençliliği ve Kent Sağlığında Yeni Nesil Teknolojik Yaklaşımlar: MARAP-ŞESİM Projeleri Üzerinden IoT Tabanlı Entegre İzleme Modeli  
*Next-Generation Technological Approaches in Disaster Resilience and Urban Health: An IoT-Based Integrated Monitoring Model Through the MARAP-ŞESİM Projects*  
MUHAMMED OĞUZHAN METE, GÖKHAN YILMAZ, TAHSİN YOMRALIOĞLU (18074)

İstanbul Özelinde Afet Durumlarında VTOL Teknolojileri için Güvenli Uçuş Koridoru Haritaları: Tescilli Türk Hava Toprakları  
*Safe Flight Corridor Maps for VTOL Technologies in Disaster Situations in Istanbul: Registered Turkish Airspace*  
YASEMİN KULEYİN (18200)

15:00

SALON 3

YÜZ YÜZE

14.  
OTURUM

13:00

CHAIRPERSON/OTURUM BAŞKANI: SEVGİ İNECİ

ÇEVRE & SANAYİ & KENTSEL DİRENÇLİLİK

İkincil Geri Kazanım Yöntemleriyle Kauçuk Bazlı Briketlerin Sürdürülebilir Dönüşümü: Döngüsel Ekonomi İçin Bir Örnek Yaklaşım  
*Sustainable Transformation of Rubber-Based Briquettes through Secondary Recovery Methods: An Example Approach for the Circular Economy*  
ŞEYDA TAŞAR, BAHAR DEMRİEL, BEYDA TAŞAR, FATİH ÖZKAYNAK, MEHMET DEMİRÇELİK (18087)

Deprem Sonrasında Enkaz Atıkları: Riskler, Dersler ve Çözümler  
*Post-Earthquake Debris Management: Risks, Lessons, and Solutions*  
SİNEM AYKUT YÜCEL, NURGÜL ATABAY, ABDULLAH İNCİR (18122)

Çevre Dostu Betonların Tahribatlı ve Tahribatsız Test Metodu Sonuçları Kullanılarak Tepki Yüzeği Metodu Tabanlı Modellenmesi  
*Response Surface Method Based on Destructive and Non-Destructive Test Method Results for Eco-Efficient Concrete*  
MUHAMMED ULUCAN, MUSA YETKİN, KURŞAT ESAT ALYAMAÇ (18138)

Sel Riski Altındaki Başkentlerde Dirençlilik Sorunları  
*Capital Cities at Risk of Flooding and Resilience Issues*  
SEVGİ İNECİ (18195)

Neden Olan Faktörler, İtici Güçler ve Etkiler: Selin Sözlüğü, medyanın Nijerya'nın Ibadan kentindeki selleri nasıl ele aldığı ortaya koymaktadır.  
*Causative factors, Driving forces, and Impacts: The Lexicon of flooding exposes how the media talks about flooding in Ibadan, Nigeria.*  
TOLUPE AJOBIEWE, MELTEM ŞENOL BALABAN (18176)

15:00

SALON 4

YÜZ YÜZE



# 7. International Resilience Congress

GEÇMİŞTEN DERS ALARAK YENİDEN YAPILANMA

13-15 Ekim 2025

Fırat Üniversitesi/Elazığ



14.10.2025

SALI / TUESDAY

15:20-17:20

18. OTURUM

15:20

## 6 Şubat Depremlerinin Tecrübeleri ile Değerlendirmeler February 6 Earthquakes Experiences and Evaluations

ZOOM  
LINK



ANA SALON



Dr. Kürşat Esat ALYAMAÇ

Fırat  
Üniversitesi



Serpil GÜNAL

Doğal Afet Sigortaları  
Kurumu



Gökhan YILMAZ

Afet ve Acil Durum  
Yönetimi Başkanlığı



Dr. Nurcan Meral ÖZEL

Boğaziçi Üni. Kandilli  
Rasat. ve Dep. Arş. Ens.



Dr. Fadime SERTÇELİK

Kocaeli  
Üniversitesi



Dr. Aliye Ahu GÜLÜMSER

İstanbul Teknik  
Üniversitesi



Dr. Kurtuluş AÇIKSARI

Türk Kızılay

17:20

14 Ekim - Akgün Hotel - Ana Salon - 15:20 - 17:20

YÜZ YÜZE & ÇEVİRİM İÇİ

19. OTURUM

15:20

## AB, Erasmus Plus, Diğer Projeler Oturumu / EU, Erasmus Plus, Other Projects Session

CHAIRPERSON/OTURUM BAŞKANI: CAN ZÜLFİKAR

REDAC! (Rapid Earthquake Damage Assessment Consortium) Projesi ve Çıktıları  
CAN ZÜLFİKAR

Kızılay Afet Risk Azaltma Projesi / Resilient Institutions and Societies for Emergencies  
MURAT SEZER

İstanbul'un Dirençlilik Perspektifi ve Türkiye'nin Kalkınma İlişkisi / Istanbul's Resilience Perspective and Turkey's Development Relationship  
M. GÜVEN ERTEN

İl Risk Azaltma Planı (İrap) Kapsamında Kamu Kurumlarında Dirençlilik Eğitimleri; Elazığ Örneği  
Resilience Training In Public Institutions Within The Scope Of The Provincial Risk Reduction Plan (Irap); The Example Of Elazig  
CAFER GİYİK (18231)

Vatandaş Bilimi Yoluyla Toplum Güçlendirerek Kentel Dirençliliği Birlikte İnşa Etmek: Kuzguncuk'ta Uygulanan Bir Aşağıdan  
Yukarıya Afet Risk Yönetimi Modeli Olarak Antiquake Risk Avcısı Topluluğu  
Co-Building Urban Resilience by Empowering Society through Citizen Science: The Antiquake Risk Hunter Community  
as a Bottom-Up Disaster Risk Management Model Applied in Kuzguncuk  
YELDA ADEMOĞLU (18237)

17:20

YÜZ YÜZE

20. OTURUM

15:20

CHAIRPERSON/OTURUM BAŞKANI: ONUR YERLİKAYA ŞAŞMAZ

PSİKOLOJİ & SOSYAL DİRENÇLİLİK

Afet Yönetiminde Dijital Brikolörlerin Etkisi  
The Impact of Digital Bricoleurs in Disaster Governance  
NURİYE ÜNLÜ, MURAT ULUBAY (18163)

Afet bağlamında psikolojik dayanıklılığa ilişkin faktörlerin incelenmesi ve müdahaleler  
Examination of the factors related to psychological resilience in the context of disasters and the related interventions  
İLAYDA TÜRK HÖL (18184)

Afetlerde Çatışma Dilinin Yapay Zekâ ile Yönetimi: "Geçmişten Ders" ile Bilgi ve Toplumsal Dirençliliğin Güçlendirilmesi  
Managing the Language of Conflict in Disasters through Artificial Intelligence: Strengthening Knowledge and Social Resilience with "Lessons from the Past"  
AYŞE MEYDANOĞLU, SERPİL ASLAN, TUNCAY KARATEKE, YUNUS EMRE TEMİZ (18178)

Afetlere Karşı Sosyal Dirençlilik Araştırmalarının Bibliyometrik Analizi (1975-2025)  
A Bibliometric Analysis of Social Resilience Literature in the Context of Disasters (1975-2025)  
MESUT KAMAN, ZEKIYE GÖKTEKİN (18194)

Afet Yönetiminde Kadınların Rolü: Dirençlilik, Katılım ve Politika Önerileri  
The Role of Women in Disaster Management: Resilience, Participation and Policy Recommendations  
ONUR YERLİKAYA ŞAŞMAZ (18248)

17:20

YÜZ YÜZE

21. OTURUM

15:20

CHAIRPERSON/OTURUM BAŞKANI: ALİ UTKU ŞAHİN

AFET YÖNETİMİ

Deprem Hafızası ve Yapılı Çevre: Türkiye'den Mekânsal Anlatılar  
Earthquake Memory and the Built Environment: Spatial Narratives from Türkiye  
İPEK TURELİ, FAİKA CELİK, FATMA OZDOĞAN (18143)

Afet Sonrası Kimliklendirme ve Defin Hizmetlerinde CBS Tabanlı Entegre Takip Sistemi  
GIS Based Integrated Tracking System in Post-Disaster Identification and Burial Services  
HASAN HÖL, ALPAY BILGIÇ (18218)

Altın Saatler Mercek Altında: 2023 Kahramanmaraş Depremleri Bağlamında Afet Çantalarının İşlevsel Değerlendirmesi  
Golden Hours Under the Microscope: A Functional Assessment of Emergency Kits in the Context of the 2023 Kahramanmaraş Earthquakes  
ALİ UTKU ŞAHİN (18125)

İtfaiye Teşkilatlarında Standart İşletim Prosedürlerinin Zorunluluğu: Performans ve Risk Yönetimi  
Fire Department Standard Operating Procedures as an Organizational Imperative: Performance and Risk Management  
AYŞE ÜTÜK, NURAY DEMİRALP (18160)

Yaşlı Nüfus ve Afet Bilinci: Huzurevi Örneği  
The Elderly Population and Disaster Consciousness: The Nursing Home Example  
ONUR GÜLER, TOLGA BEKLER (18202)

17:20

Geleceği Korumak İçin Geçmişten Öğrenmek: Büyük Afetlerde Kayıp Kişiler İçin Kızılay-Kızıllaç Müdahalelerinin Karşılaştırmalı Analizi (2004-2023)  
Learning from the Past to Protect the Future: A Comparative Analysis of Red Cross Red Crescent Movement Interventions for Missing Persons in Major Disasters (2004-2023)  
SAİD ALİ NUR (18244)

YÜZ YÜZE

# 7. International Resilience Congress

GEÇMİŞTEN DERS ALARAK YENİDEN YAPILANMA

13-15 Ekim 2025

Fırat Üniversitesi/Elazığ



T.C. CUMHURBAŞKANLIĞI  
YEREL YÖNETİM VE AFET POLİTİKALARI BÜYÜKLERİ



14.10.2025

SALI / TUESDAY

15:20-17:20

22.  
OTURUM

15:20

**CHAIRPERSON/OTURUM BAŞKANI: VİLDAN KOÇBEKER**

**EKOLOJİ & PEYZAJ**

Tarımsal Alanlarda Oluşan Obrukların Güvenliği ve Hayvansal Üretime Etkileri  
*The Safety of Sinkholes Formed in Agricultural Areas and Their Impacts on Animal Production*  
**VİLDAN KOÇBEKER (18275)**

Ekolojik Dirençlilik için Kentsel Tasarım Taktikleri: Yoğun Yapılmış Kentlerde Multidisipliner Bir Yaklaşım  
*Urban Design Tactics for Ecological Resilience: A Multidisciplinary Approach in Densely Built Cities*  
**HİLAL UTKU, MELTEM ERDEM KAYA (18224)**

Kısa havzalı, dik yamaçlı bir karst peyzajında morfo-süreç temelli dirençlilik analizi, Gümüşkaya Mağarası (Keban-Elazığ) örneği  
*Morpho-process-based resilience analysis in a short-basin, steep-slope karst landscape: the Gümüşkaya Cave (Keban-Elazığ) case*  
**FATMA ESEN, YUSUF KARGINOĞLU, LEYLA KALENDER, ÖZLEM ÖZTEKİN OKAN, SELDA BULUT (18242)**

17:20

SALON 5

YÜZ YÜZE

23.  
OTURUM

15:20

**CHAIRPERSON/OTURUM BAŞKANI: NUR SİNEM PARTİGÖÇ ŞÜYÜN**

**BİLGİ SİSTEMLERİ**

Coğrafi Bilgi Sistemleri (CBS) Tabanlı Afet Risk Analizi: Aydın İli Örneği  
*Geographic Information Systems (GIS) Based Disaster Risk Analysis: A Case of Aydın*  
**HÜSEYİN KOÇ, NUR SİNEM PARTİGÖÇ ŞÜYÜN (18118)**

Coğrafi Bilgi Sistemleri (CBS) Tabanlı Afet Risk Analizi: Antalya İli Örneği  
*Geographic Information System (GIS) Based Disaster Risk Analysis: A Case of Antalya*  
**SEMIH DEMİR, NUR SİNEM PARTİGÖÇ ŞÜYÜN (18121)**

"Deprem Odaklı Dirençli Kentler: Kent Bilgi Sistemlerinin Afet Yönetiminde Kullanımı"  
*"Earthquake-Focused Resilient Cities: The Use of Urban Information Systems in Disaster Management"* Abstract  
**MERVE GÜLSÜN, SUZAN DOĞAN, GÜLÇİN AKTAŞ, SEVDA UÇKARDEŞLER, ZEYNEP İREM TÜRKÖĞLU, FİLİZ BEKTAŞ BALÇIK (18142)**

Afet Yönetiminde Dijital İkiz Teknolojisinin Kullanımı  
*Bibliometric Analysis of Forest Fire Research: Global Publication Trends and Future Perspectives*  
**NURCAN ŞİMŞEK, BİLGE BATAR (18158)**

İzmir Çeşme İlçesindeki Mevcut Rüzgâr Enerji Santrallerinin Mekânsal Uygunluğunun Değerlendirilmesi  
*Evaluation of the Spatial Suitability of Existing Wind Power Plants in Izmir-Çeşme District*  
**MİNA ÇETİNER, MUHAMMET TAHA DENİZ, GAMZE ŞAHİN, HALİL AKAY (18211)**

17:20

SANAL SALON-1

ÇEVİRİM İÇİ

ZOOM  
LINK



24.  
OTURUM

15:20

**CHAIRPERSON/OTURUM BAŞKANI: TİMUR TEZEL**

**İKLİM & KENT**

Kentsel Isı Adası Etkisini Azaltmaya Yönelik Politika ve Planlama Yaklaşımları: İstanbul ve Tokyo Kentleri Üzerinden Karşılaştırmalı Bir Değerlendirme  
*Policy and Planning Approaches for Mitigating the Urban Heat Island Effect: A Comparative Assessment through the Cities of İstanbul and Tokyo*  
**ESMA CİN, NUR SİNEM PARTİGÖÇ ŞÜYÜN (18139)**

İklim Değişikliği ile Mücadelede Bölgesel Kalkınma Stratejilerinin Rolü: Akdeniz Havzası Örneği  
*The Role of Regional Development Strategies in Combating Climate Change: The Case of the Mediterranean Basin*  
**HEDİYE SİLA AYDIN, NUR SİNEM PARTİGÖÇ ŞÜYÜN (18140)**

İklim Değişikliğinin Etkilerine Karşı Kırsal Dirençliliğin Artırılması: Sürdürülebilirlik ve Uyum Yaklaşımları Çerçevesinde Değerlendirilmesi  
*Increasing Rural Resilience to the Impacts of Climate Change: An Assessment within the Framework of Sustainability and Adaptation Approaches*  
**AYLİN TEPECİK (18165)**

Sel Olaylarının İklim Değişikliği Çerçevesinde İncelenmesi: Küresel ve Ulusal Perspektif  
*Examining Flood Events in the Context of Climate Change: A Global and National Perspective*  
**SANEM ÖZTÜRK, TİMUR TEZEL (18170)**

İklim Değişikliği ve Kuraklık Bağlamında Orman Yangınları: Riskler, Müdahale Stratejileri  
*Forest Fires in the Context of Climate Change and Drought: Risks and Response Strategies*  
**HAKAN HÜSEYİN MENEKŞE, TİMUR TEZEL (18173)**

17:20

SANAL SALON-2

ÇEVİRİM İÇİ

ZOOM  
LINK



Sürdürülebilir Güçlü Gelecek Yolunda Ekolojik Planlama ile Akıllı Kentler ve Coğrafi Yaklaşımlar  
*Towards a Sustainable Strong Future: Ecological Planning, Smart Cities and Geographical Approaches*  
**HALİL DUYMUŞ, MEHTAP ÖZENEN-KAVLAK (18204)**

# 7. International Resilience Congress

GEÇMİŞTEN DERS ALARAK YENİDEN YAPILANMA

13-15 Ekim 2025

Fırat Üniversitesi/Elazığ



15.10.2025

ÇARŞAMBA / WEDNESDAY

10:00-12:00

25.  
OTURUM

10:00

## Afetlerde Aile ve Dezavantajlı Gruplar Families and Vulnerable Groups in Disasters

ZOOM  
LİNK



ANA SALON



Dr. Bahar DEMİREL

Fırat  
Üniversitesi



Mahfuja SULTANA

Alman  
Kızıl Haçı



Arzu KARAARSLAN AZIZOĞLU

UNDP  
Türkiye



Dr. Nilgün OKAY

İstanbul Teknik  
Üniversitesi



Mine AKDOĞAN

Türk Kızılay



Asiye BEKARCA ŞEN

Aile ve Sosyal Hizmetler  
Bakanlığı



Dr. Hatice ERÖKSÜZ

Fırat  
Üniversitesi

12:00

15 Ekim - Akgün Hotel - Ana Salon - 10:00 - 12:00

YÜZ YÜZE & ÇEVİRİM İÇİ

26.  
OTURUM

10:00

## Gömülü Yaşam Hatlarının Dirençliliği ve Sürdürülebilirliği Resilience and Sustainability of Embedded Life Lines

SALON 2



Dr. Mustafa KARAMAN

Eskişehir Teknik  
Üniversitesi



Dr. Selçuk TOPRAK

Gezbe Teknik  
Üniversitesi



Dr. Ümit ERTURHAN

Eskişehir Şehir içi  
Doğal Gaz Dağıtım A.Ş.

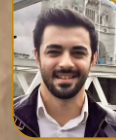

Dr. Hasan Emre DEMİRCİ

İzmir Katip Çelebi  
Üniversitesi

12:00

15 Ekim - Akgün Hotel - Salon 2 - 10:00 - 12:00

YÜZ YÜZE

27.  
OTURUM

10:00

## CHAIRPERSON/OTURUM BAŞKANI: ŞENAY ÖZDEN

KAMU YÖNETİMİ

Prospect Teori Perspektifinden Risk Algısı ve Kamu Politikası: Türkiye'de Kentsel Planlama ve Afet Yönetiminin Maraş Depremleri Üzerinden İncelenmesi  
*Risk Perception and Public Policy from a Prospect Theory Perspective: An Analysis of Urban Planning and Disaster Management in Turkey Through the Maraş Earthquakes*  
DİDAR DUYGU ALTUNTAŞ, SÜLEYMAN ÇELİK (18047)

Afet Yönetiminde Devletin Rolü  
*The Role of the State in Disaster Management*  
PERİHAN ÇETİNTAŞ ABU ZER (18215)

Sosyal Dayanıklılık ve Mekansal Adalet: İlişkiler Mi?  
*Social Resilience and Spatial Justice: Are They Related?*  
RAMAZAN ALPER İLTEN (17964)

Türkiye Afet Yönetimi Koordinasyon Ağ Analizi  
*Network Analysis of Disaster Management Coordination in Turkey*  
ŞENAY ÖZDEN (18051)

Afet Müdahalesinde Meslekler Arası Simüle Edilmiş Tatbikatların İşbirliği ve Hazırlık Algısına Etkisi  
*The Impact of Interprofessional Simulated Disaster Drills on Collaboration and Preparedness Perception*  
AYŞE ÜTÜK, NURAY DEMİRALP (18112)

12:00

YÜZ YÜZE

28.  
OTURUM

10:00

## CHAIRPERSON/OTURUM BAŞKANI:

TOPLUMSAL & KENTSEL DİRENÇLİLİK

Vatandaş Bilimi Yoluyla Toplumu Güçlendirerek Kentsel Dirençliliği Birlikte İnşa Etmek: Kuzguncuk'ta Uygulanan Bir Aşağıdan Yukarıya Afet Risk Yönetimi Modeli Olarak Antiquake Risk Avcısı Topluluğu  
*Co-Building Urban Resilience by Empowering Society through Citizen Science: The Antiquake Risk Hunter Community as a Bottom-Up Disaster Risk Management Model Applied in Kuzguncuk*  
YELDA ADEMOĞLU (18237)

Dirençli Kent Kapsamında TSK'nin Toplum Temelli Seferberlik Modellerinin Uygulanabilirliği  
*The Applicability of Community-Based Mobilization Models of The Turkish Armed Forces (TAF) Within the Scope of Resilient Cities*  
OSMAN EREN ARSLAN, ALI SIRRI YILMAZ (18233)

Mahalle Afet Örgütlenmesi İzmir-Karabağlar Örneği  
*Neighborhood Disaster Organization: The Case of İzmir-Karabağlar*  
NURGÜL ATABAY, ABDULLAH İNCİR, SELMA NALBANTOĞLU (18114)

TMMOB İnşaat Mühendisleri Odası Mahalle Afet Gönüllülüğü Çalışma Yönergesi  
*TMMOB Chamber of Civil Engineers Neighborhood Disaster Volunteering Work Guidelines*  
ECEHAN OLUCAK (18119)

Çevre Dostu Betonların Tahribatlı ve Tahribatsız Test Metodu Sonuçları Kullanılarak Tepki Yüzeyi Metodu Tabanlı Modellenmesi  
*Response Surface Method Based on Destructive and Non-Destructive Test Method Results for Eco-Efficient Concrete*  
MUHAMMED ULUCAN, MUSA YETKİN, KURŞAT ESAT ALYAMAÇ (18136)

12:00

YÜZ YÜZE



# 7. International Resilience Congress

GEÇMİŞTEN DERS ALARAK YENİDEN YAPILANMA

13-15 Ekim 2025

Fırat Üniversitesi/Elazığ



15.10.2025

ÇARŞAMBA / WEDNESDAY

13:00-15:00

32.  
OTURUM

13:00

## Deprem Sonrası Yapı Analizlerindeki Gelişmeler Developments in Post-Earthquake Building Analysis

ZOOM  
LİNK

ANA SALON



Dr. Alper İLKİ  
İstanbul Teknik  
Üniversitesi



Dr. Mustafa ERDİK  
Boğaziçi Üni. Kandilli  
Rasat. ve Dep. Arş.Ens.



Dr. Stefano PAMPANIN  
Sapienza  
Üniversitesi



Yağın KAYA  
İstanbul Proje  
Koordinasyon Birimi



Dr. Kürşat Esat ALYAMAÇ  
Fırat  
Üniversitesi

15 Ekim - Akgün Hotel - Ana Salon - 13:00 - 15:00



15:00

YÜZ YÜZE & ÇEVİRİM İÇİ

33.  
OTURUM

13:00

## Afetler ve Sivil Toplum Kuruluşları Disasters and Non-Governmental Organizations

SALON 2



Asilhan ARSLAN  
Arslanlı Ağı



Damla ÖZYAŞAMIŞ  
Afet Psikolojisi  
Platformu Derneği



Fahri BOZGEYİK  
İnisiyatif Derneği



Dr. Burcu ZEYBEK  
İstanbul  
Üniversitesi



Ömer KARS  
İHH  
İnsani Yardım Vakfı



Rahman KIZILKAYA  
Türk Kızılay  
(Elazığ)

15 Ekim - Akgün Hotel - Salon 2 - 13:00 - 15:00

15:00

YÜZ YÜZE

34.  
OTURUM

13:00

## CHAIRPERSON/OTURUM BAŞKANI: ESRA TUĞRUL TUNÇ

YAPISAL DİRENÇLİLİK

6 Şubat 2023 Depremi Öncesi ve Sonrası Saha Gözlemleriyle Yapısal Kusurların Değerlendirilmesi  
Pre- and Post-Earthquake Field Observations of Structural Deficiencies: An Assessment of Structural Flaws  
RABİA NUR SAĞLAM, KÜRŞAT ESAT ALYAMAÇ (18169)

Sismik Bir Bölgede Yapım Aşamasında Olan Binalardaki (Natamam Binalar) Yapısal Kusurların İncelenmesi: Segregasyon ve Korozyon Üzerine Bir Saha Çalışması  
Investigation of Structural Defects in Buildings Under Construction (Incomplete Buildings) in a Seismic Region: A Case Study on Segregation and Corrosion  
ELİFNUR AĞAOĞLU, ESRA TUĞRUL TUNÇ (18267)

Kanada Sismik Tarama Yöntemi Kullanılarak Tekirdağ-Çorlu'daki Bir Betonarme Binanın Deprem Performansının Belirlenmesi  
Assessment of Seismic Performance of a Reinforced Concrete Building in Tekirdag-Corlu With Canadian Seismic Screening Method  
AHMET BAL, SELİN KOCA, ZEHRA ALTIERLER (18189)

Türkiye'de Kentsel Altyapı Sistemlerinin Afet Dirençliliği Bağlamında Değerlendirilmesi  
Evaluation of Urban Infrastructure Systems in Turkey in the Context of Disaster Resilience  
FARUK BİLEN, MUSTAFA TOMBUL (17750)

15:00

SALON 3

YÜZ YÜZE

# 7. International Resilience Congress

GEÇMİŞTEN DERS ALARAK YENİDEN YAPILANMA

13-15 Ekim 2025

Fırat Üniversitesi/Elazığ



15.10.2025

ÇARŞAMBA / WEDNESDAY

13:00-15:00

37.  
OTURUM

13:00

**CHAIRPERSON/OTURUM BAŞKANI: MUHAMMED ULUCAN**

**YAPISAL DİRENÇLİLİK & YER BİLİMLERİ**

Riskli Bina Tespitlerinde Belediyelerin Rolü: Hatay Örneği  
*The Role of Municipalities in Identifying High-Risk Buildings: The case of Hatay*  
**CUMA BOLAT (18238)**

Yeni Geliştirilen Hızlı Deprem Riski Tespit Çalışmalarının Deprem Performans Analizleri ile Doğrulanması  
*Verification of Newly Developed Rapid Earthquake Risk Identification Studies with Earthquake Performance Analysis*  
**KADİR AKMAN, ÜLGEN MERT TUĞSAL, ONUR AVCIOĞLU, ABDULLAH TOKMAK (18137)**

Betonarme Binalarda Stokastik Yöntemler Kullanılarak Deprem Afetine Bağlı Hasar Tahmini Yapılmasına Yönelik Web Tabanlı Yazılım Geliştirilmesi  
*Development of Web-Based Software for Estimating Earthquake Damage in Reinforced Concrete Buildings Using Stochastic Methods*  
**İLKER GÖKTEPE, AHMET ANIL DINDAR (18226)**

Dinamik Yoğunlaştırma Yöntemi Kullanılarak Betonarme Binaların Deprem Tepkilerinin İncelenmesi  
*Investigation of Seismic Responses of Reinforced Concrete Buildings Using the Dynamic Condensation Method*  
**OLGUN KÖKSAL (18128)**

15:00

Zemin Tepkisi Analizleri ile Deformasyon Tabanlı Sıvılaşma Değerlendirmesi  
*Deformation-Based Assessment of Liquefaction through Site Response Analyses*  
**MEHMET FAHRETTİN ERENER (18172)**

ZOOM  
LINK



SANAL SALON-1

ÇEVİRİM İÇİ

38.  
OTURUM

13:00

**CHAIRPERSON/OTURUM BAŞKANI: GENCER KARABEKİR KARAGENÇ**

**KAMU YÖNETİMİ & HUKUK**

Pandemi Sonrası Türkiye'de Konut Fiyatlarındaki Mekânsal Değişimler ve Kentsel Dayanıklılık Üzerindeki Etkileri  
*Spatial Variations of Housing Prices in Post-Pandemic Türkiye and Implications for Urban Resilience*  
**CANSU GÜLLER (18092)**

7126 Sayılı Sivil Savunma Kanunu'nun Afet ile Mücadelede Kullanımı Üzerine Analiz  
*Analysis of the Use of Civil Defense Law No. 7126 in Disaster Management*  
**FAHRI ERENEL (18185)**

Yapısal Olmayan Riskler: Bir Kütüphane Uygulaması  
*Non-Structural Risks: A Library Application*  
**GÖKÇE SÖNMEZ, NAZLI GÜLÜM MUTLU, SÜLEYMAN KAYGAZ (18199)**

Afetlerin Tarımsal Faaliyetler Üzerindeki Etkisinin Değerlendirilmesi  
*Evaluation of the Impact of Disasters on Agricultural Activities*  
**BURÇİN BERİKOL METE, DUYGU AKYÜZ (18116)**

15:00

Kaçınılabılır Afetten Kaçınılmaz Sorumluluğa Doğal Afetler ve İdare  
*From Avoidable Disaster to Inevitable Responsibility Natural Disasters and Management*  
**GENCER KARABEKİR KARAGENÇ (18113)**

ZOOM  
LINK



SANAL SALON-2

ÇEVİRİM İÇİ

# 7. International Resilience Congress

GEÇMİŞTEN DERS ALARAK YENİDEN YAPILANMA

13-15 Ekim 2025

Fırat Üniversitesi/Elazığ



15.10.2025

ÇARŞAMBA / WEDNESDAY

15:20-17:20

40. OTURUM

15:20

## KAPANIŞ OTURUMU

ZOOM  
LİNK

ANA SALON



17:20

15 Ekim - Akgün Hotel - Ana Salon - 15:20 - 17:20

YÜZ YÜZE & ÇEVİRİM İÇİ

41 OTURUM

15:20

### CHAIRPERSON/OTURUM BAŞKANI:

Yapay Zekâ Destekli Afet Simülasyonları ile Dirençlilik Odaklı Afet Yönetimi  
*Resilience Focused Disaster Management with Artificial Intelligence Supported Disaster Simulations*  
GÜLŞAH BAŞLAR, SEVDA AYDIN (18193)

Afet Yönetiminde Web Tabanlı Kurumsal Risk Analizi Altyapısı Oluşturulması: Beylikdüzü Örneği  
*Creating a Web-Based Institutional Risk Analysis Infrastructure in Disaster Management: The Beylikduzu Example*  
ALPER ŞAHİN, HİMMET KARAMAN (18186)

Afet Yönetiminde Web Tabanlı Kurumsal Risk Analizi Altyapısı Oluşturulması: Ataşehir İlçesi Örneği  
*Creating a Web-Based Institutional Risk Analysis Infrastructure for Disaster Management: The Ataşehir District Example*  
ÖMERCAN ÖZEN, HİMMET KARAMAN (18187)

112 Acil Çağrı Merkezlerinin Etkinliğinin Artırılabilmesi İçin Geliştirilen Stratejilerin Analitik Hiyerarşi Süreci ile Değerlendirilmesi  
*Evaluation of Strategies Developed to Increase the Effectiveness of 112 Emergency Call Centers Using the Analytical Hierarchy Process*  
FADİME MİNİK ERDOĞAN, ÖMER EKMEKCİOĞLU (18223)

Afetlerde Tedarik Zinciri Dirençliliği: Bibliyometri ile Bibliyometrik Analiz  
*Supply Chain Resilience in Disasters: Bibliometric Analysis with Biblioshiny*  
DİLBER COŞKUN, YASEMİN DENİZ ÖZTÜRK, NURCAN ŞİMŞEK, ŞEYMA AKÇİÇEK, BİLGE BATAR, İSKENDER PEKER (18213)

Afet Direnci ve Akıllı Şehir Karşılaştırması TRB1 İlleri Değerlendirmesi  
*Disaster Resilience and Smart City Comparison TRB1 Provinces Assessment*  
HAKAN GÜNDÜZ, TAMER EREN (18041)

BİLGİ SİSTEMLERİ

ZOOM  
LİNK

SANAL SALON-2



17:20

ÇEVİRİM İÇİ

Ana Salon Zoom Toplantı Linki

<https://zoom.us/j/91901008707?pwd=c0lkb8B1YaNAZfisGrzNmHYyTLJO02.1>

Sanal Salon - 1

<https://us02web.zoom.us/j/89701293374>

Sanal Salon - 2

<https://us02web.zoom.us/j/88254836901>

# 7. International Resilience Congress

GEÇMİŞTEN DERS ALARAK **YENİDEN YAPILANMA**

13-15 Ekim 2025

Fırat Üniversitesi/Elazığ



AFAD



15.10.2025

ÇARŞAMBA / WEDNESDAY

15:20-17:20





T.C. CUMHURBAŞKANLIĞI  
YEREL YÖNETİM VE AFET POLİTİKALARI KURULU

AFAD



TÜRKİYE SİGORTA

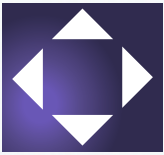

İTÜ Mimarlık Fakültesi Dergisi



Direncillik Dergisi

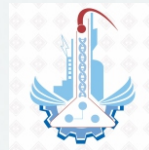

Fırat Üniversitesi Mühendislik Bilimleri Dergisi



Fırat Üniversitesi Sosyal Bilimler Dergisi



T.C. CUMHURBAŞKANLIĞI  
YEREL YÖNETİM VE AFET POLİTİKALARI KURULU

**AFAD**



# 7. ULUSLARARASI DİRENÇLİLİK KONGRESİ

## GEÇMİŞTEN DERS ALARAK YENİDEN YAPILANMA

13-15 Ekim 2025

Fırat Üniversitesi/Elazığ



**idRc**

idrcongress.org

idrcongress idrcongress idrcongress idrc

